

VI FISCALIZAÇÃO ORDENADA

Creche Municipal

27 de Setembro de 2011



TCE-SP
Tribunal de Contas
do Estado de São Paulo

www.tce.sp.gov.br

TC 4071/989/18

Robson Marinho
Conselheiro

PREFEITURA MUNICIPAL DE
BURITAMA - CRECHE NOSSA
SENHORA DE FATIMA

Responsável pela Fiscalização

DSF-I

UR-1

ELIANA PATRICIO BUENO
CHEFE TECNICO DA FISCALIZAÇÃO

Creche Municipal

Desenvolvimento Integral da Criança

O **Tribunal de Contas** do Estado de São Paulo é o guardião da sociedade que orienta e fiscaliza o cumprimento das leis aplicáveis aos seus jurisdicionados estaduais e municipais.

A **Creche** é etapa inicial da educação básica, atende crianças de zero a três anos. Dessa forma, em vez de serem consideradas como ação de assistência social ou de apoio às mulheres trabalhadoras, as creches passam a fazer parte de um percurso educativo que deve se articular com os outros níveis de ensino formal e se estender por toda a vida.

Contexto da Fiscalização

Creche Municipal

Assim como em ações anteriores, o trabalho foi desenvolvido em etapa única, com a aplicação *in loco* de questionários divididos em grupos de questões específicas, cujas respostas nortearão os futuros trabalhos de rotina das Equipes de Fiscalização e darão uma visão geral à sociedade sobre a avaliação e demanda das creches na rede pública de municipal de ensino.

Esta Fiscalização Ordenada, onde o elemento surpresa se revelou de grande valia, teve como escopo principal:

- Identificar as listas de espera em creches;
- Identificar critérios de priorização de atendimento de filas de espera;
- Atestar as medidas que estão sendo tomadas para atendimento da demanda de vagas em creches;
- Avaliar a infraestrutura geral das creches municipais e observar as condições estruturais dos refeitórios, os equipamentos e utensílios utilizados;
- Identificar professores não habilitados, nos termos do artigo 62 da LDB.

Por fim, importante ressaltar que os resultados ora apresentados derivam da conjunção de esforços de uma equipe multidisciplinar, especialmente da fiscalização a partir da seleção dos objetos das ordenadas, escolha das unidades a serem visitadas, construção dos questionários e definição do escopo de cada fiscalização, sempre contando com a imprescindível utilização de recursos tecnológicos, os quais permitiram que os resultados das inspeções chegassem em tempo real à Direção da Casa.

Números da VI Fiscalização Ordenada – Creches Municipais

290

servidores do TCESP empregados na fiscalização

253

órgãos e entidades fiscalizadas

215

municípios fiscalizados

166

quesitos processados

VI Fiscalização Ordenada 2018

PREFEITURA MUNICIPAL DE BURITAMA - CRECHE NOSSA SENHORA DE FATIMA

IDENTIFICAÇÃO

1) Nome do Prefeito Municipal:

Resposta: **Rodrigo Zacarias dos Santos**

Comentários: -

2) Informe o CPF do Prefeito Municipal:

Resposta: **264.986.928-39**

Comentários: -

3) Identificação da Secretaria/Diretoria Municipal de Ensino - Nome:

Resposta: **Departamento Municipal de Educação**

Comentários: -

4) Nome do responsável pela Secretaria/Diretoria:

Resposta: **Vania Cristina Frazatti Gambera Dias**

Comentários: -

5) Informe o CPF do responsável pela Secretaria/Diretoria:

Resposta: **117.346.958-38**

Comentários: -

6) Identificação da Unidade Escolar visitada - Nome:

Resposta: **Creche Municipal Nossa Senhora de Fátima**

Comentários: -

7) Nome do responsável pela Unidade Escolar:

Resposta: **Silmara Cristina de Oliveira Nevack**

Comentários: -

8) Nome do cargo do responsável:

Resposta: **Coordenadora de Creche**

Comentários: -

9) Informe o CPF do responsável pela Unidade Escolar:

Resposta: 095.396.078-17

Comentários: -

CARACTERÍSTICAS DO SETOR

1) No município, há lista de espera para crianças de 0 a 3 anos de idade?

Resposta: **Sim**

Comentários: -

1.1) Qual a quantidade de crianças em lista de espera?

Resposta: **70**

Comentários: Numero constante na data de 27/09

1.2) Qual a data base do levantamento que apurou o número de crianças não atendidas?

Resposta: **27/09/2018**

Comentários: -

1.3) Quais medidas estão sendo tomadas para atendimento da demanda de vagas em creches?

Resposta: **Ampliação de creche em funcionamento
Outra**

Comentários: Contratação de profissionais para as creches municipais existentes

2) No município há obra de construção de creche?

Resposta: **Não**

Comentários: -

3) Há obras de creche paralisada?

Resposta: **Não**

Comentários: -

4) O Município dispõe de regulamentação formal sobre atendimentos de lista de espera para crianças em idade de creche em surgimento de vagas?

Resposta: **Não**

Comentários: -

5) Há divulgação dos critérios de priorização de atendimento de filas de espera?

Resposta: Não

Comentários: -

6) Foi elaborada proposta pedagógica 2018 para as crianças de creches?

Resposta: Sim

Comentários: -

7) Há regulamento municipal que estabeleça a quantidade de crianças por turma na educação infantil?

Resposta: Não

Comentários: Segue a cartilha dos parâmetros nacionais de qualidade para a educação infantil do ministério/ secretaria da educação básica

8) Há normas, procedimentos e prazos para definição de mecanismos de consulta pública da demanda das famílias por creches?

Resposta: Não

Comentários: É pela procura das famílias

9) Há busca ativa de crianças em idade correspondente à educação infantil em creches?

Resposta: Não

Comentários: -

10) Há publicação anual sobre o levantamento da demanda manifesta por educação infantil em creches?

Resposta: Não

Comentários: -

11) Qual o número de crianças de até 3 anos de idade atendidas na unidade visitada?

Resposta: 48

Comentários: -

12) Qual o número de turmas em funcionamento na unidade visitada?

Resposta: 4

Comentários: -

13) Qual o número médio de crianças de 0 até 1 ano de idade por turma na unidade visitada?

Resposta: até 6

Comentários: -

14) Qual o número médio de crianças de 2 até 3 anos de idade por turma na unidade visitada?

Resposta: acima de 15

Comentários: -

15) Há lista de espera para crianças de 0 a 3 anos de idade na unidade visitada?

Resposta: Não

Comentários: -

16) A unidade visitada se utiliza da proposta pedagógica elaborada para o exercício de 2018?

Resposta: Sim

Comentários: -

17) As informações sobre as atividades e o desenvolvimento das crianças são disponibilizadas para mães e pais e/ou responsáveis pela unidade visitada?

Resposta: Sim

Comentários: -

17.1) Em qual periodicidade?

Resposta: Bimestral

Comentários: -

17.2) Em qual formato?

Resposta: Verbal

Comentários: -

ANÁLISE DAS CARACTERÍSTICAS DO EDIFÍCIO

1) A unidade visitada possui condições de acessibilidade (rampas, corrimão, etc)?

Resposta: **Parcial**

Comentários: -

2) A unidade visitada possui espaço reservado para Secretaria?

Resposta: **Sim**

Comentários: -

3) A unidade visitada possui espaço reservado para direção/equipe?

Resposta: **Sim**

Comentários: -

4) A unidade visitada possui sala de professores?

Resposta: **Sim**

Comentários: -

5) Há AVCB - Auto de Vistoria do Corpo de Bombeiros no prazo de validade na unidade visitada?

Resposta: **Não**

Comentários: -

6) A última desinsetização foi feita há menos de 6 meses na unidade visitada?

Resposta: **Sim**

Comentários: 31/08/2018

7) A última desratização foi feita há menos de 6 meses na unidade visitada?

Resposta: **Sim**

Comentários: 31/08/2018

8) A última higienização das caixas d'água foi feita há menos de 6 meses na unidade visitada?

Resposta: **Sim**

Comentários: 31/08/2018

9) As instalações sanitárias e para higiene pessoal das crianças são adequadas para a faixa etária e com boas condições de uso na unidade visitada?

Resposta: **Sim**

Comentários: -

10) A unidade visitada possui acomodações adequadas para horários de descanso das crianças?

Resposta: **Não**

Comentários: Precisa de melhorias

11) A unidade visitada possui pátio coberto?

Resposta: **Não**

Comentários: -

12) Os espaços físicos da unidade visitada se encontram conservados, livres de rachaduras, trincas, goteiras, vazamentos, infiltrações, bolores, descascamentos, dentre outros?

Resposta: **Não**

Comentários: -



rachaduras diversas



pateo sem acabamento

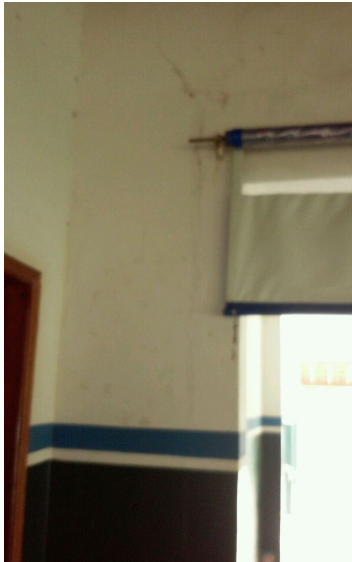

rachaduras

13) Nos espaços físicos da unidade escolar há itens aparentes que possam comprometer a segurança das crianças na unidade visitada?

Resposta: **Não**

Comentários: -

14) Está definido o responsável e o local de recepção e entrega da criança na unidade visitada?

Resposta: **Sim**

Comentários: -

AVALIAÇÃO DOS ESPAÇOS

1) A unidade visitada possui materiais pedagógicos e brinquedos para atividades com as crianças em quantidade suficiente?

Resposta: Sim

Comentários: -

2) A unidade visitada possui parque infantil em condições de uso?

Resposta: Sim

Comentários: Precário

3) Os professores têm à sua disposição aparelhos de CD para uso com as crianças?

Resposta: Sim

Comentários: -

4) Os professores têm à sua disposição aparelhos de televisão para uso com as crianças?

Resposta: Sim

Comentários: -

5) Os professores têm à sua disposição aparelhos de DVD para uso com as crianças?

Resposta: Sim

Comentários: -

6) A unidade visitada possui mobiliário infantil compatível com a faixa etária das crianças?

Resposta: Sim

Comentários: -

7) Há refeitório para as crianças na unidade visitada?

Resposta: Sim

Comentários: -

8) Na unidade visitada, há cardápio especial para alunos que necessitam de atenção nutricional?

Resposta: Sim

Comentários: -

9) Há pratos e talheres em quantidade suficiente na unidade visitada?

Resposta: **Sim**

Comentários: -

10) No cardápio oferecido na unidade visitada, há, no mínimo, três porções de frutas e hortaliças por semana (200g/aluno/semana) nas refeições ofertadas?

Resposta: **Sim**

Comentários: -

11) A alimentação das crianças é preparada na unidade visitada?

Resposta: **Sim**

Comentários: -

11.1) Na unidade visitada, as instalações físicas da área de armazenamento e preparo dos alimentos, como piso e paredes, possuem revestimento liso, impermeável e lavável?

Resposta: **Sim**

Comentários: -

11.2) Na unidade visitada, as portas e janelas das áreas de armazenamento e preparo dos alimentos possuem telas milimetradas?

Resposta: **Não**

Comentários: -

11.3) Na unidade visitada, há alvará, licença de funcionamento e/ou relatório de inspeção de boas práticas emitido pela Vigilância Sanitária?

Resposta: **Não**

Comentários: -

11.4) Na unidade visitada, o estoque de alimentos está dentro do prazo de validade?

Resposta: **Sim**

Comentários: -

11.5) Na unidade visitada, no espaço de armazenamento, os produtos estão armazenados em palets, prateleiras e/ou estrados afastados do forro, da parede e do piso?

Resposta: **Sim**

Comentários: -

RECURSOS HUMANOS

1) Na unidade visitada, todos os professores são habilitados, nos termos do artigo 62 da LDB, para cada turma de crianças de 0 a 3 anos de idade?

Resposta: Não

Comentários: -

1.1) Quantas turmas contam com professor não habilitado?

Resposta: 2

Comentários: -

2) A unidade visitada dispõe de auxiliares, monitores ou equivalentes como apoio ao professor?

Resposta: Sim

Comentários: -

2.1) Em quantidade suficiente para atendimento da demanda?

Resposta: Sim

Comentários: -

OBSERVAÇÕES FINAIS

1) Outras ocorrências dignas de nota:

Resposta: **nada a declarar**

Comentários: -